

ENTERING THE CLASSROOM

进入教室流程

博德学校(TPS)

12 为您的孩子创建一个密码

12.1 在您的孩子第一次使用 GPx 软件进入在线教室之前，您需要为您的孩子创建一个密码

12.2 首先请打开您的网络浏览器（推荐使用 Chrome 或者是 Firefox 浏览器），并在地址栏里输入 <https://www.pottersschool.org/course/list/> 然后回车进入选课中心页面。

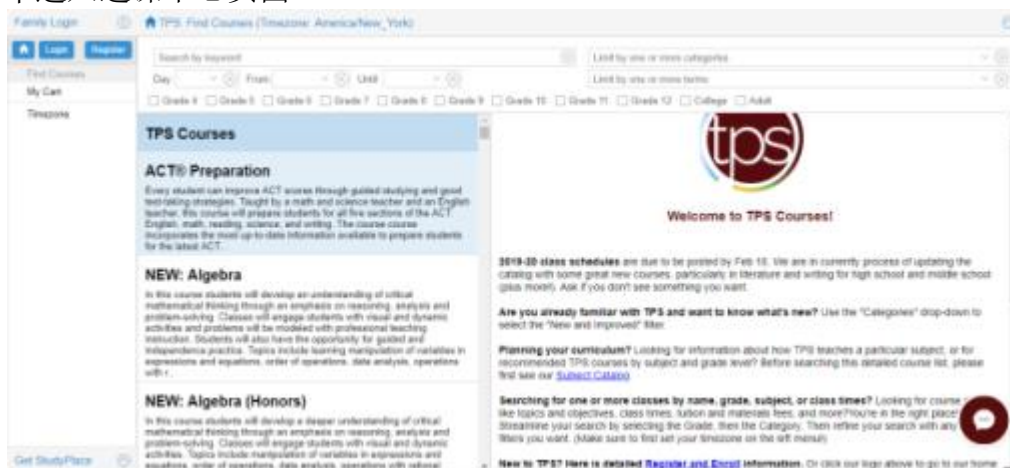

12.3 请点击左上角的“Login”按钮，系统会弹出下一步的登录窗口

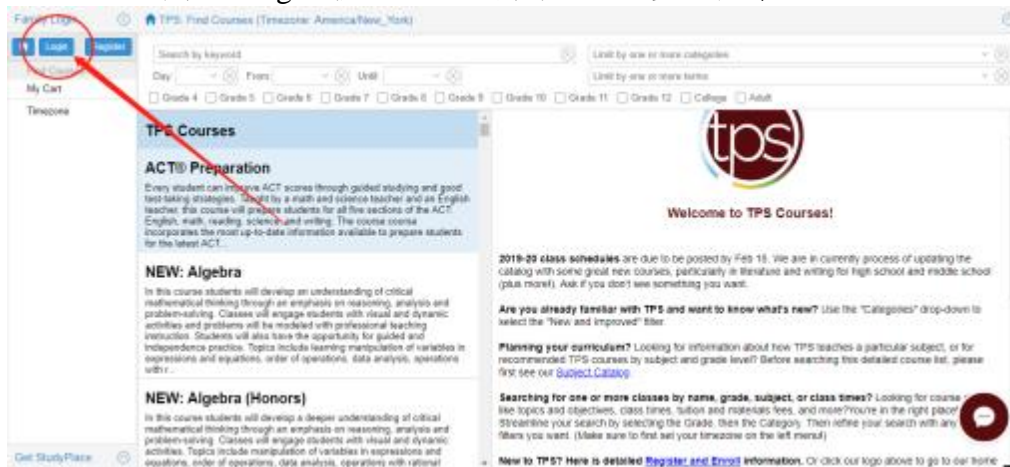

12.4 按照图中所示输入您的用户名和密码（默认的用户名和密码就是您在文件“[01-REGISTRATION \(CH\)](#)”中的注册流程 1.4 中所输入过的邮箱地址和密码）并点击右下角的“Login”按钮，完成登录。

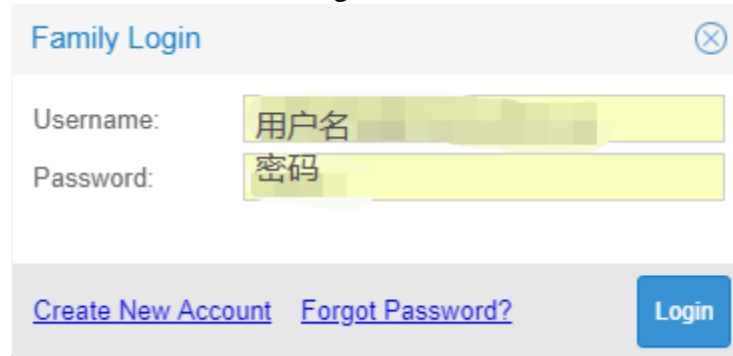

12.5 完成登录之后，请在左侧框体中，点击“**My Students**”按钮，查看您孩子的个人信息

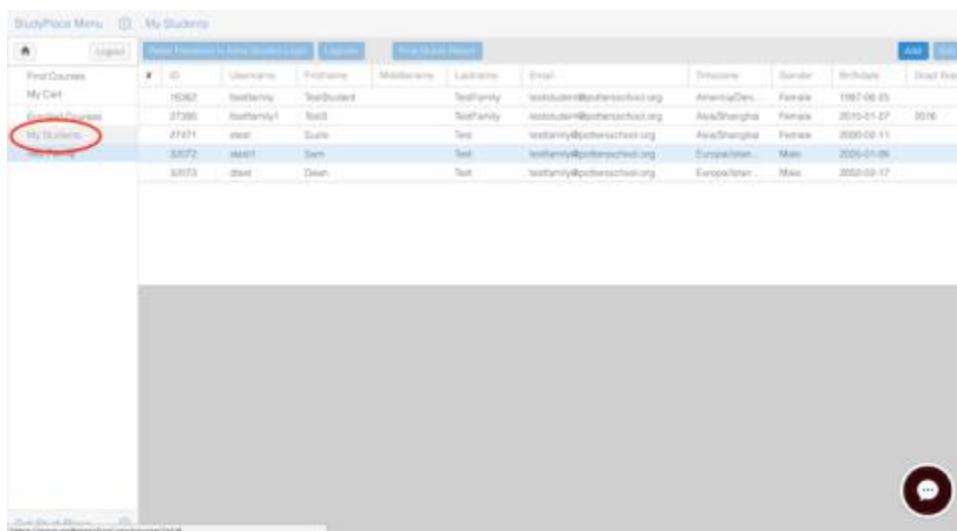

#	ID	Username	First Name	Middle Name	Last Name	Email	Password	Gender	Birthdate	Last Vis
	1592	testfamily	TestStudent		TestFamily	teststudent@peterschool.org	America/Gen	Female	1987-06-25	
	2790	testfamily1	Test1		TestFamily	teststudent1@peterschool.org	Asia/Shanghai	Female	2015-01-27	3016
	27421	test	Test		Test	testfamily@peterschool.org	Asia/Shanghai	Female	2000-08-11	
	3372	test1	Test		Test	testfamily@peterschool.org	Europe/Amst	Male	2005-01-06	
	3303	test	Test		Test	testfamily@peterschool.org	Europe/Amst	Male	2000-02-17	

12.6 在右侧框体的上方，用鼠标点选您孩子的名字，再点击上面的“Reset Password to Allow Student Login”按钮，会弹出一个输入框

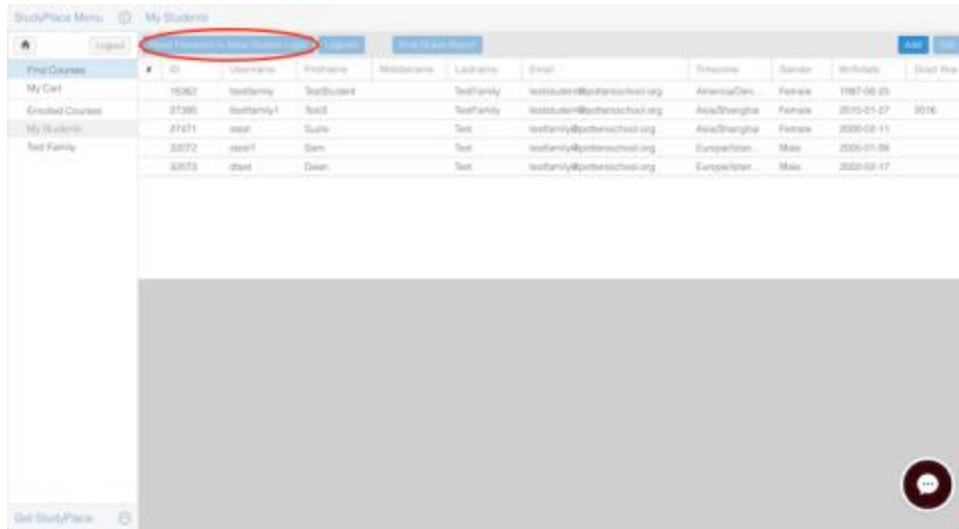

12.7 为您的孩子创建一个新的学生密码然后点击下面的“OK”按钮

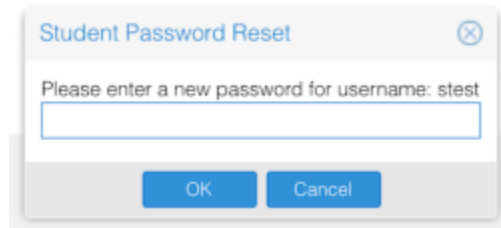

13 进入教室

13.1 打开之前已经下载安装并且完成了测试的 GP6 软件，点击如图所示红圈中的“Login with Username / Password”按钮

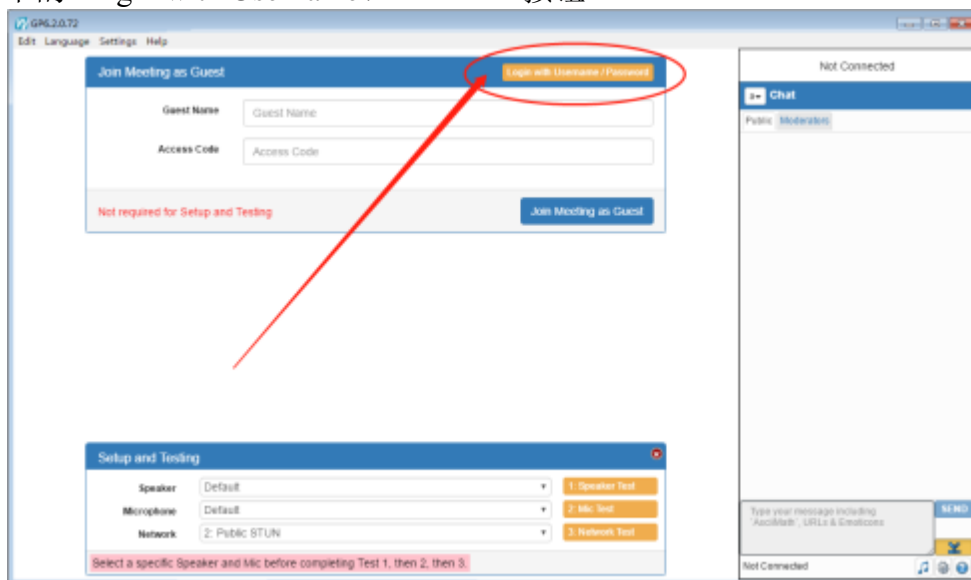

13.2 如图所示，在第一项“Account / Organization”中输入“tps”，并且在下面两项中输入学生的用户名和密码，如果您以前已经使用该账号登录过，您

的用户名和密码信息就会自动地出现在对应输入框中。完成输入后点击右下角的蓝色“Login”按钮进行登录。

Account Login

Account / Organization
tps

Username
stest

Password

Cancel Login

- 13.3 如果您的孩子成功登录了 GP6 软件，会在如图所示的红圈中看到您孩子的用户名。在您孩子用户名的下方，您会看到所有可进入的房间列表。您孩子上课的教室，会在对应课程开始之前的一两天时间内，**自动出现在列表中**。除了您孩子的上课教室之外，这里还包括了很多的公共房间，例如礼堂“auditorium”，学生中心“student center”，自习室“study rooms”和辅导间“tutoring rooms”。要进入任何的房间，只需要点选它，并点击房间名称前面的“Join”按钮就可以进入。

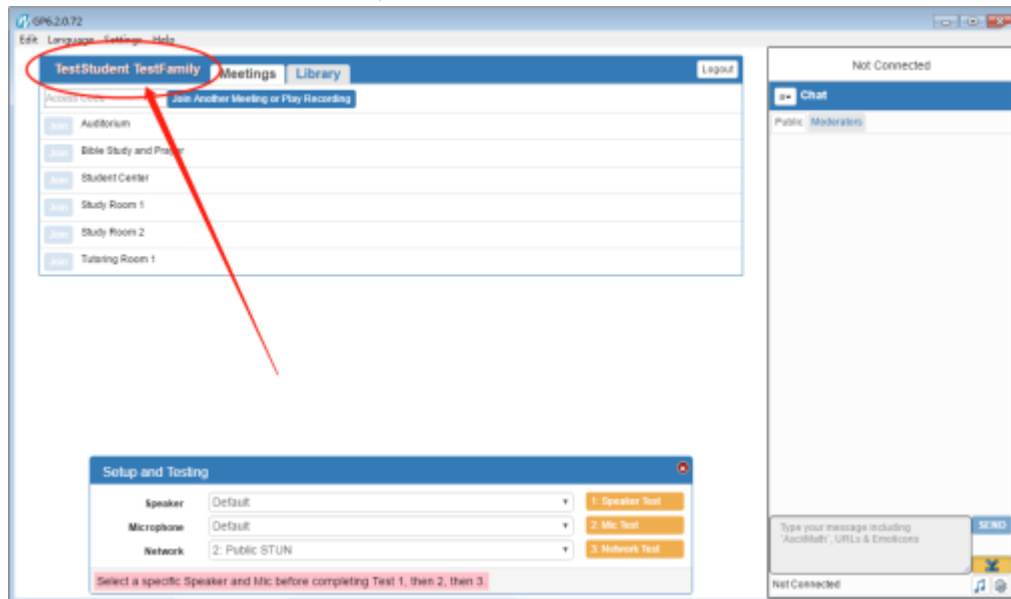

- 13.4 如果您的孩子被邀请进入一些办公室或者其它一些没有出现在列表中的房间。这时候学校会发送给您的孩子一个 7 位数的房间号码（比如 4645126）。要进入这些房间，请在如图所示的“Access Code...”框体中，输入学校提供给您孩子的 7 位数的房间号码。点击对话框旁边的“Join Another Meeting or Play Recording”按钮就可以进入该房间了。

Join	Meeting Name
Join	Auditorium
Join	Bible Study and Pray...
Join	Student Center
Join	Study Room 1
Join	Study Room 2
Join	Tubing Room 1

At the bottom, there is a "Setup and Testing" panel with the following settings:

Setting	Value	Action
Speaker	Default	1. Speaker Test
Microphone	Default	2. Mic Test
Network	2: Public STUN	3. Network Test

A note below the settings reads: "Select a specific Speaker and Mic before completing Test 1, then 2, then 3." On the right side, there is a "Chat" window titled "Not Connected" with a "Public" moderator list and a "SEND" button.